GB27887-2011
ECE R44/04

Bewaar de instructies a.u.b. zorgvuldig om ze steeds na te kunnen lezen.

Mededeling

1. Dit is een “universeel” kinderzitje. Het is goedgekeurd onder Reglement Nr. 44, wijzigingenreeks 04, voor algemeen gebruik in voertuigen en kan gebruikt worden in de meeste, maar niet alle autozittingen.
2. Het is waarschijnlijk dat dit correct past wanneer de fabrikant opgenomen heeft in de handleiding van de wagen dat het voertuig gebruikt kan worden met een “universeel” kinderzitje voor deze leeftijdsgroep.
3. Het kinderveiligheidszitje werd ingedeeld als “universeel” onder strengere regels dan degene die toegepast werden op eerdere ontwerpen waarbij deze mededeling niet opgenomen is.
4. Neem bij twijfel contact op met de fabrikant van het kinderzitje of met de verkoper.
5. “Enkel geschikt wanneer de goedgekeurde voertuigen uitgerust zijn met intrekbare 3-puntsgordels, die goedgekeurd zijn onder VN/ECE reglement Nr. 16 of andere, gelijkwaardige normen.
6. Gebruik het product NIET in zittingen waarbij er een actieve frontale airbag geïnstalleerd is.
7. BELANGRIJK – GEBRUIK VOORWAARTS GERICHTE AUTOSTOELTJES NIET TOT HET GEWICHT VAN HET KIND HOGER IS DAN 9KG.

GEBRUIKSHANDLEIDING

Groep 0+1 (0-18kg)

Kwaliteitsgarantie

CS002

Ding Baby

Inhoud

Inhoud..... 01
Informatie ter waarschuwing 02-04
Structuur van het zitje..... 05
Eenvoudige installatie (0-10 kg)..... 06
Installatiestappen (0-10kg)..... 07
Maak kinderen vast met de 5-puntsgordel (0-10 kg) 08
Aanpassen van de 5-puntsgordels (0-10 kg) Strakheid..... 09
Installatiestappen (9-18 kg)..... 10
Installatie rode klem..... 11
Kinderen vastmaken met de 5-puntsgordels (9-18 kg)..... 12
Verwijderen van de bekleding van het zitje 13
Onderhoud (schoonmaken) van het zitje 14
Opslag van het zitje 14

Informatie ter waarschuwing

Mededeling voor gebruik

⚠ WAARSCHUWING!

1. Dit kinderzitje van het universele type op basis van ECE R44.04 is geschikt voor de meeste, maar niet alle wagens.
2. Het kan goed bevestigd worden wanneer de fabrikant van de wagen aangeeft dat deze geschikt is voor universele kinderzitjes.
3. Neem a.u.b. contact op met de verkoper bij vragen.
4. Dit kinderzitje mag niet voorwaarts gericht geïnstalleerd worden voor kinderen die minder wegen dan 9 kg.
5. Het is niet toegelaten om autogordels met twee bevestigingspunten te gebruiken, u moet 3-puntsgordels gebruiken om het zitje veilig te installeren.
6. Check de instructies van uw wagen of contacteer uw wagenhandelaar bij vragen over de installatie van het zitje. Kijk naar onderstaande foto die laat zien dat sommige wagens niet geschikt zijn voor dit, of om het even welk, kinderzitje.
7. Lees a.u.b. onderstaande instructies om m kinderen zoveel mogelijk te beschermen.
   7.1 Dit kinderzitje is geschikt voor kinderen van 0 tot 18 kg.
   7.2 Dit kinderzitje is geschikt voor elk conventioneel gebruik in wagens die uitgerust zijn met 3-puntsgordels.
8. Installeer het zitje a.u.b. zoals aangegeven op het label of de instructies op de zijkant.
   8.1 Dit zitje mag niet voorwaarts geïnstalleerd worden voor kinderen met een gewicht onder 9 kg.
9. Enkel wanneer het zitje correct geïnstalleerd is beschermt het kinderen zoveel mogelijk om niet gewond te raken bij een ongeval.
10. Zorg er, zelfs wanneer het niet in gebruik is, voor dat het zitje bevestigd is met de 3-puntsgordels van de wagen om te vermijden dat andere passagiers gewond raken bij een ongeval.

11. Het is niet toegestaan om het zitje samen met een zitkussen/rugleuning te gebruiken van een ander kinderzitje.
12. Gebruik het zitje a.u.b. niet meer na een ongeval en gebruik geen tweedehandszitje, het bevestigingssysteem kan gewijzigd zijn door een grote impact.
13. De veiligheid van de passagier is afhankelijk van de structuur van de wagen bij een ongeval, het is moeilijk om de veiligheid van kinderen te verzekeren bij een ernstig ongeval. Maar een correcte installatie en correct gebruik van het kinderzitje, kan de overlevingskansen van kinderen sterk vergroten bij de meeste autocrashes. Zorg er a.u.b. voor dat alle gebruikers de installatiemethode correct begrijpen.
14. Het kinderzitje mag niet gebruikt worden zonder bekleding.
15. Elk materiaal dat niet binnen het door de fabrikant voorgestelde gebruik valt, mag niet gebruikt worden op de bekleding van het zitje, anders kan de werking van het volledige zitje hierdoor beïnvloed worden.
16. Stel het zitje a.u.b. niet bloot aan direct zonlicht, dit kan brandwonden veroorzaken bij kinderen.
17. Installeer het zitje correct en plaats er niets zwaar in wanneer het niet in gebruik is.
18. Het is gevaarlijk wanneer zitjes niet gefabriceerd of gecertificeerd zijn of geen informatie van de fabrikant bevatten.
19. Monteer het zitje correct, om te vermijden dat het klem komt te zitten tussen de autodeur of een beweegbare zitting van de wagen.
20. Probeer a.u.b. niet om componenten van het zitje te verwijderen of de bevestigingsmethode te veranderen, behalve onder de specifieke omstandigheden die aangegeven staan in de instructies.
21. Het is niet toegestaan om andere last –en montagepunten te gebruiken dan degene die binnen het in de instructies bedoelde gebruik vallen.
22. Het is niet toegestaan om boeken/zakken op de achterzijde te hangen, dit zal schade veroorzaken aan het zitje als ze niet vast zitten.

Informatie ter waarschuwing

23. Het is niet toegestaan om het kinderzitje te installeren op een opklapbare zitting die niet vergrendeld is, anders kan de losse leuning van de zitting ervoor zorgen dat het zitje niet meer werkt.
24. Het is niet toegestaan om iets onder het zitje te plaatsen om het te verhogen, dit zal ervoor zorgen dat het zitje zijn functie niet meer kan vervullen.
25. Het is niet toegestaan om kinderen alleen te laten in het zitje, zelfs wanneer dit niet lang duurt.
26. Als het kind zichzelf losmaakt tijdens het rijden, stop dan a.u.b. op een veilige plaats met uw wagen en maak uw kind opnieuw vast.
27. Leer kinderen de correcte regels aan voor tijdens het rijden, ouders/chauffeurs moeten zichzelf eerst vastmaken en het kind ook niet losmaken als het huilt.
28. Het is gevaarlijk om wijzigingen uit te voeren of toevoegingen te maken aan het product zonder goedkeuring van de typegoedkeuringsinstantie, het is ook gevaarlijk om de door de fabrikant van het zitje geleverde instructies niet zorgvuldig op te volgen.

Structuur van het zitje

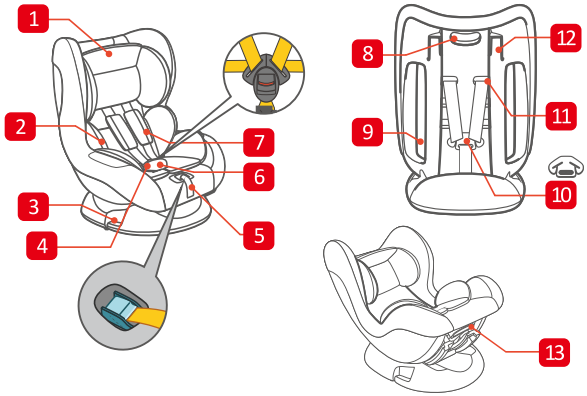

1. Hoofdsteun voor baby
2. Kussen achterzijde
3. Geleidingsgroef
4. Gesp
5. Lengteaanpassing voor 5-puntsgordel
6. Kussen kruis
7. Schouderkussen
8. Systeem voor 5-puntsgordel
9. Geleidingsholte voor gordels
10. Verbindingsgesp voor bandjes
11. Opening voor hoogteaanpassing van 5-puntsgordels
12. Geleidingshaakje voor gordels
13. Hendel voor aanpassing van de hoek

Eenvoudige installatie (0-10 kg)

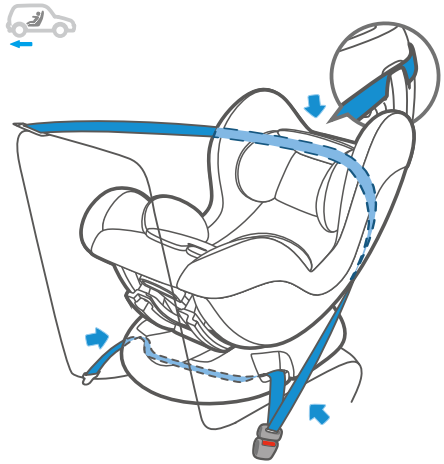

1. Monteer het zitje met de veiligheidsgordels van de wagen, geschikt voor kinderen van 0 tot 10 kg of tot 9 maanden.
2. Waarschuwing: Dit zitje mag niet voorwaarts gemonteerd worden voor een kind met een gewicht van minder dan 9 kg. Omgekeerde installatie van het zitje is niet toegestaan op de plaats voor de airbag.

Installatiestappen (0-10kg)

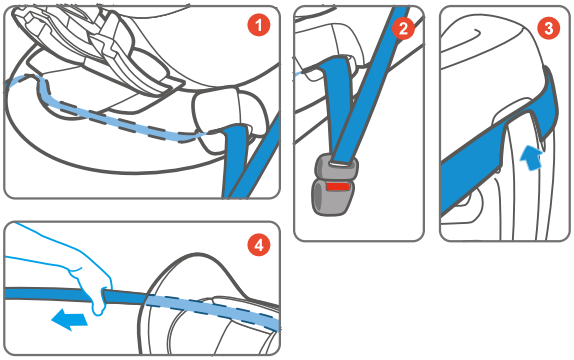

1. Trek de gordel van de wagen ongeveer een meter uit, laat deze door de geleidingsgroeven onderaan het zitje gaan en bevestig ze.
2. Maak de veiligheidsgordel van de wagen vast tot je een klikgeluid hoort.
3. Blijf aan de gordel trekken en draai deze naar achteren, bevestig hem onder de zijdelingse groeven.
4. Zorg er a.u.b. voor dat de gordel niet gedraaid raakt tijdens de installatie, maak de veiligheidsgordel van de wagen vast om de installatie af te ronden.
5. De hellingshoek van het kinderzitje mag enkel aangepast worden voor Groep 1, en voor Groep 0 mag enkel de laagste positie gebruikt worden.

Maak kinderen vast met de 5-puntsgordel (0-10 kg)

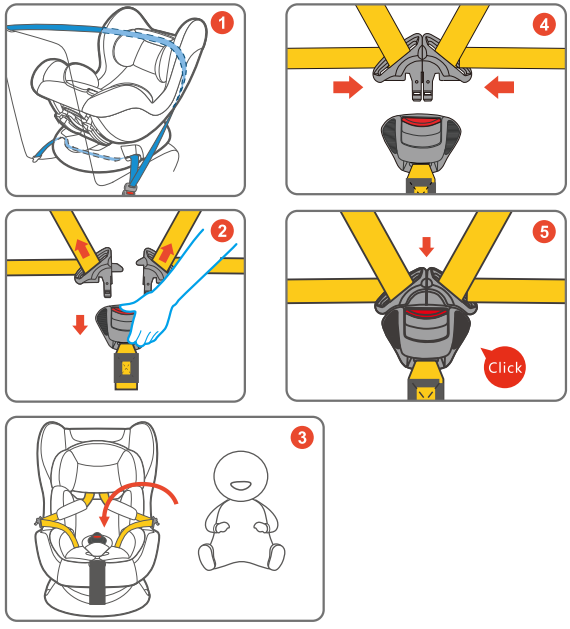

1. Zorg ervoor dat het zitje goed vast staat op de zitting van de wagen.
2. Druk op de rode knop om de 5-puntsgordel los te maken.
3. Doe de rechtse en linkse stukken opzij om uw baby in het zitje te plaatsen.
4. Breng de linker –en rechterinzetstukken samen.
5. Plaats het samengevoegde haakje in de gesp zodat je een klikgeluid hoort.

Opmerking: check of het echte product overeenstemt met het product op deze afbeelding.

Aanpassen van de 5-puntsgordels (0-10 kg) Strakheid

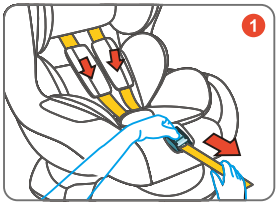

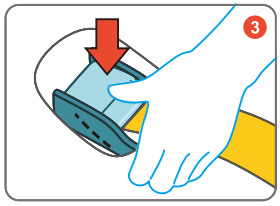

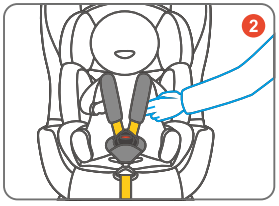

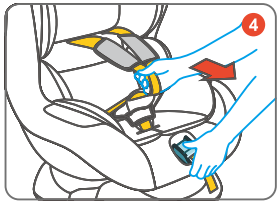

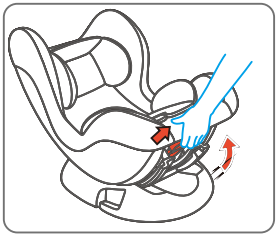

1. Druk op de knop en trek de 5-puntsgordel naar u toe.
2. De goede strakheid is wanneer een volwassene twee vingers tussen de gordel en de baby kan plaatsen.
3. Druk met een hand op het systeem om de bandjes aan te passen.
4. Trek tegelijk met een hand aan de schoudergordels (opmerking: niet het schouderkussen).

5. Voor kinderen van 0 tot 10 kg (0-9 maanden), achterwaarts gericht, gebruikt u het geïntegreerde 5-puntsharnassysteem, 3-puntsgordel.

Wanneer de baby meer weegt dan 15kg of groter is dan 1m, dienen de 5-puntsgordels en het binnenkussen verwijderd te worden, zoals aangegeven .

Installatiestappen (9-18 kg)

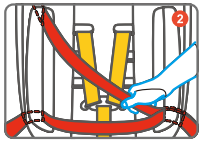

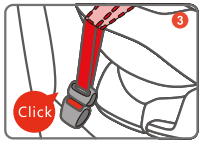

Opmerking: Monteer het zitje met de veiligheidsgordels van de wagen, geschikt voor kinderen van 9-18 kg, ongeveer 9 maanden tot 4 jaar oud.

1. Plaats het gemonteerde zitje voorwaarts gericht op de zitting van de wagen.
2. Plaats de veiligheidsgordel van de wagen in de geleidingsholte aan de achterzijde en trek deze eruit aan de andere zijde van het gat.
3. Maak de veiligheidsgordel van de wagen vast, Maak de gordel vast en breng het haakje van de gordel in de gesp tot u een klikgeluid hoort.
4. Voor kinderen van 9 tot 18kg (9 maanden tot 4 jaar oud), voorwaarts gericht, gebruik het geïntegreerde 5-puntsharnassysteem, 3-puntsgordel.
5. De hellingshoek van het zitje mag enkel aangepast worden voor Groep 1, voor Groep 0 mag enkel de laagste positie gebruikt worden.

Installatie rode klem

Trek de gordel volledig uit door er bovenaan aan te trekken. Installeer het plastic rode klemmetje op de juiste plaats op de autogordel, dichtbij de gesp van de schoudergordel. Zorg ervoor dat de gordel niet is verdraaid of beschadigd en goed strak staat.

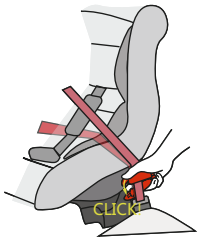

Kinderen vastmaken met de 5-puntsgordels (9-18 kg)

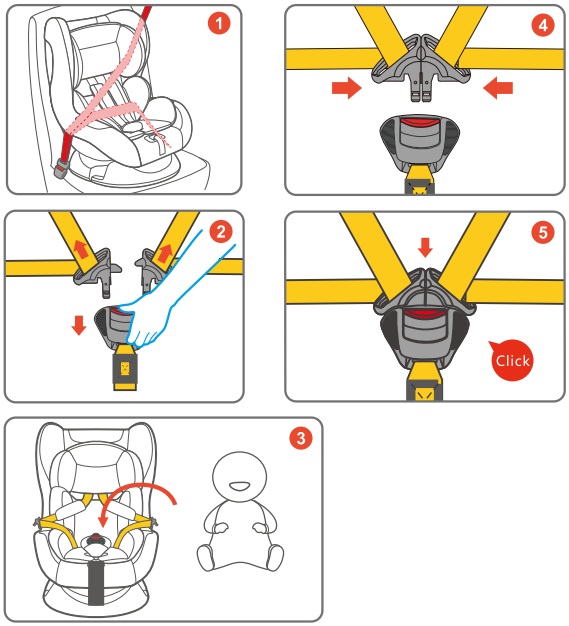

1. Zorg ervoor dat het zitje goed vast staat op de zitting van de wagen.
2. Druk op de rode knop om de 5-puntsgordel los te maken.
3. Doe de rechtse en linkse stukken opzij om uw baby in het zitje te plaatsen.
4. Breng de linker –en rechterinzetstukken samen.
5. Plaats het samengevoegde haakje in de gesp zodat je een klikgeluid hoort.

Opmerking: check of het echte product overeenstemt met het product op deze afbeelding.

Verwijderen van de bekleding van het zitje

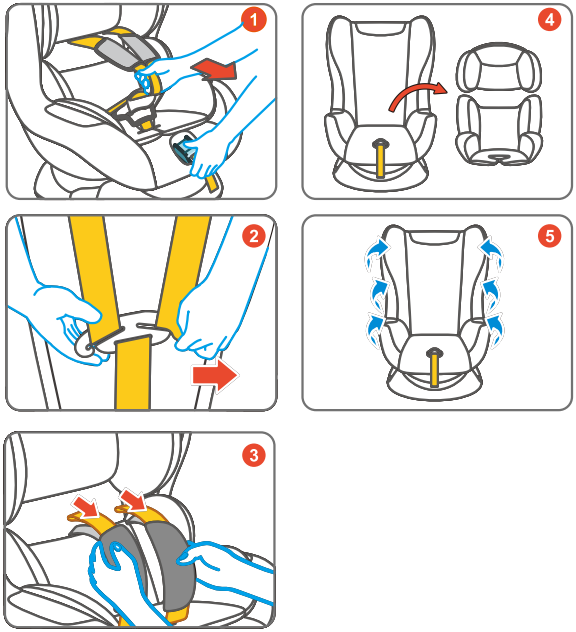

1. Druk met een hand op het aanpassysteem voor de bandjes en trek met de andere hand aan de schoudergordels (niet het schouderkussen).
2. Maak de 5-puntsgordel zoveel mogelijk vast en maak de gesp los.
3. Rol de gordels en de gesp op en plaats ze in de groef.
4. Verwijder het binnenkussen uit het zitje.
5. Neem de aangepaste bekleding eraf.

Onderhoud (schoonmaken) van het zitje

1. Onderhoud van het plastiek van het frame
   Maak het frame en de gesp schoon met een spons gedrenkt in een neutrale detergent indien deze een beetje vuil zijn. Het is niet toegestaan om de 5-puntsgordels onder te dompelen in vloeistof aangezien dit een belangrijk onderdeel is. Als de gesp geblokkeerd is omdat er vuil in zit, neem dan contact op met de verkoper voor een nieuwe.

2. Schoonmaken van de bekleding
   De bekleding mag enkel gewassen worden in water van minder dan 30 graden met een neutrale detergent. Mag niet in de wasmachine of uitgewrongen worden. Niet spoelen, niet strijken.

Opslag van het zitje

Opslag van het zitje

Controleer alle beschikbare componenten en de toestand van het zitje regelmatig, om risico's te vermijden.
Trek hard aan de bandjes om er zeker van te zijn dat ze goed vast zitten.
Plaats het zitje niet in hitte, koude en vocht.
Bewaar de instructies goed om ze later na te kunnen lezen.